

## Service d'Accompagnement à l'Emploi

Orsac-Insertion 9b rue crève-coeur 01000 Bourg-en-Bresse

Tél.04 74 23 50 63-Fax.04 74 22 47 03 - e.mail : orsacinsertion@wanadoo.fr

### Situation Géographique

Orsac Insertion est situé à trois minutes du centre ville de Bourg-en-Bresse (01).

Le Service assure une présence départementale avec cinq points de permanence à Ambérieu, Oyonnax, Ferney Voltaire, Belley et Trévoux.



### L'établissement

Créé en 1994, il est spécialisé dans l'accompagnement et le soutien de jeunes et d'adultes présentant des troubles psychiques, dans leurs parcours d'entrée, de retour ou de maintien dans l'emploi en milieu ordinaire de travail. Il s'appuie sur la psychiatrie de secteur, le réseau sanitaire et social et des entreprises partenaires. Sa capacité d'accueil est de 300 personnes par an, pour les différents services qu'il propose :

Enfin, en direction des entreprises, le Service Formation, propose :

- Des formations de Tuteurs de proximité de personnes handicapées psychiques.
- Des actions d'information/sensibilisation sur la thématique : handicap psychique et travail.

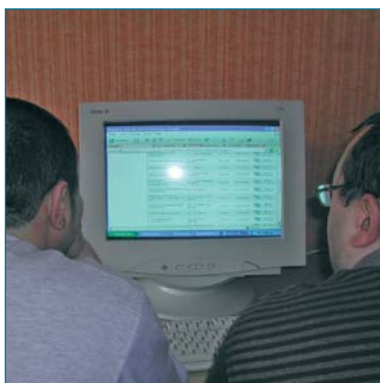

Un Service d'Accompagnement à l'Emploi (SAE) qui, en collaboration avec les équipes médico-sociales des secteurs de psychiatrie de l'Ain, et dans le cadre d'une convention avec le Centre Psychothérapique de l'Ain, accompagne les bénéficiaires sur trois ans de parcours de retour à l'emploi.

### Le Projet

Pour les personnes, en situation de handicap psychique, accueillies dans ses différents services, Orsac insertion assure différentes missions:

**L'Aide aux personnes sortant des services de psychiatrie** ou suivies en CMP pour une insertion en milieu ordinaire de travail (Service d'Accompagnement à l'Emploi).

**L'évaluation des capacités de travail**, en vue de construire un projet professionnel réaliste et adapté, prenant en compte les limites posées par la maladie (Centre de Bilan).

**L'aide pour les jeunes** à prendre conscience de leurs troubles psychiques, cognitifs et/ou comportementaux, afin de les guider dans la mise en place d'un projet professionnel adapté aux limites posées par leurs difficultés (Centre de Bilan Jeune).

**La prévention de la désinsertion** professionnelle, suite à un accident du travail ou une maladie (Service d'Aide au Maintien dans l'Emploi).

**l'aide à la mise en phase avec la réalité** par rapport à l'emploi (Appui Social Individualisé).

**La formation** : en direction des acteurs de l'insertion ayant en charge des personnes souffrant de troubles psychiques et des entreprises employant des personnes handicapées psychiques (formation de tuteurs).

Un Centre de Bilans d'Orientation Professionnelle Spécialisés : dispositif relais à la disposition des prescripteurs (Maison du Handicap, Cap emploi, ANPE).

Un centre de Bilan Jeunes : constitué dans le cadre du PDITH de l'Ain. Il s'adresse à des 16/25 ans (Mission Locale), en échec dans leurs parcours d'insertion professionnelle.

Un Service d'Aide au Maintien dans l'Emploi : Il s'adresse à des salariés en risque d'inaptitude au travail du fait d'un accident de travail ou d'une maladie. L'aide s'opère dans le Centre de Rééducation Fonctionnelle Orcet et dans le cadre de la Coordination Départementale de Maintien dans l'Emploi.

Des mesures d'Appui Social Individualisé (ASI) : Elles visent à aider des personnes à se mettre en phase avec la réalité par rapport à l'emploi et elles apportent un appui technique aux prescripteurs (ANPE, Cap Emploi) qui accompagnent ces personnes.



L'établissement réalise aussi des Diagnostics d'Orientation en milieu ordinaire ou en milieu protégé et des prestations d'aide au « deuil du travail ».