

L'ÉQUIPE MÉDICALE

Dr Morgane AKNIN
Psychiatrie générale
DU addictologie

Dr Géraldine ALLOUARD
Psychiatrie générale,
DU de victimologie,
thérapie par exposition
en réalité virtuelle,
tDCS, géosociogramme,
MBCT

Dr Sabine CHOPPIN
Psychiatrie générale,
pathologie du jeune
adulte

Dr Laure DEVEZE
Psychiatrie générale,
responsable
de l'hôpital de jour
et du pôle ambulatoire

Dr Sarah HIBON
Médecin généraliste
DU addictologie

Dr Saïnan YAO
Psychiatrie générale,
thérapies cognitives et
comportementales,
EMDR,
DU de victimologie

Renseignements
au secrétariat
médical

Du lundi au vendredi :
8h45 - 12h30 / 13h - 16h30
Tel : 04 78 54 75 19 (taper 1)
Fax : 04 72 36 89 25
www.cnd-orsac.fr

Formalités d'admission

**Les admissions ont lieu
du lundi au vendredi
de 9h00 à 16h00 sur rdv.**

- Il sera demandé :
- la carte Vitale
 - si ALD, la notification délivrée par l'assurance maladie
 - une pièce d'identité
 - la carte d'adhérent à une mutuelle valide ou l'attestation CSS

ADRESSE & ACCÈS

Clinique Notre-Dame :
4, place Jules Grandclément
CS 50154
69628 VILLEURBANNE
Standard : 04 78 54 75 19

ACCÈS PAR LES BUS

C11 Arrêt Arago

C3 Arrêt
Blanqui
ou Grandclément

ACCÈS PAR LE TRAMWAY

T3 Arrêt Reconnaissance Balzac

ACCÈS PAR LE METRO

MA Arrêt Flachet Gratte-ciel
(15 min de marche)

CONDITIONS D'ADMISSION

Les demandes de prise en charge se font sur indication d'un professionnel de santé (médecin généraliste ou psychiatre) et sont téléchargeables sur notre site internet. Elles sont à adresser au secrétariat médical.

Tarifs

**La clinique est conventionnée
avec la sécurité sociale
et en capacité de pratiquer
le tiers-payant avec la plupart
des mutuelles.**

Toutefois, en fonction
des garanties souscrites,
des frais d'hospitalisation peuvent rester
à la charge de la patiente.

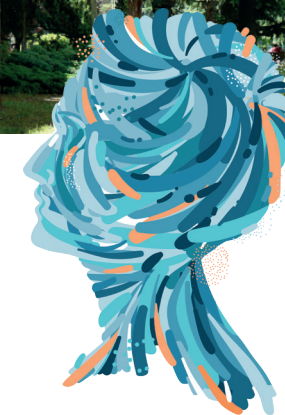

LA CLINIQUE NOTRE-DAME

lieu de soins de psychiatrie
générale **non sectorisé**
pour les femmes.

UN ÉTABLISSEMENT GÉRÉ PAR L'ASSOCIATION 

TROIS MODALITÉS DE PRISES EN CHARGE POUR DES PARCOURS DE SOINS ADAPTÉS

PÔLE AMBULATOIRE MIXTE

LE PÔLE DE CONSULTATION MIXTE ACCUEILLE DES PERSONNES À PARTIR DE 16 ANS POUR :

- Initier et orienter une prise en charge
- Donner ou proposer un avis diagnostique ou thérapeutique
- Instaurer un traitement médical
- Proposer un suivi psychothérapeutique à court terme
- Evaluer une situation traumatique et proposer des soins adaptés

PRISE EN CHARGE DE COURTE DURÉE, INDIVIDUELLE ET GROUPE

- **Suivis psychiatrique, psychologique et sophrologique**
- **EMDR** : Eye Movement Desensitization and Reprocessing, désensibilisation et retraitement par les mouvements oculaires
- **Thérapies innovantes** (TDCS, thérapie par exposition à la réalité virtuelle, lunettes PSIO...)
- **TCC** : Thérapies Cognitives et Comportementales (affirmation de soi)
- **MBCT** : Mindfulness-based cognitive therapy, médiation en pleine conscience



HOSPITALISATION À TEMPS PLEIN PATIENTÈLE FÉMININE

SELON LE PROJET DE SOIN INDIVIDUALISÉ, élaboré en équipe pluridisciplinaire, la patiente pourra bénéficier de :

- **Prise en charge individuelle** assurée par des psychiatres, psychologues, IDE, ASD, sophrologues
- **EMDR** : Eye Movement Desensitization and Reprocessing : désensibilisation et retraitement par les mouvements oculaires
- **Utilisation de thérapies innovantes** (TDCS, thérapie par exposition à la réalité virtuelle, lunettes PSIO...)
- **Possible accompagnement social**
- **Prise en charge groupale** (ateliers médiatisés par la parole, le corporel, l'artistique), sport adapté, espace créatif animé par une art-thérapeute...
- **TCC** : Thérapies Cognitives et Comportementales (affirmation de soi)



Dans le cadre d'une hospitalisation à temps plein, la clinique ne reçoit que des femmes.

4 unités d'hospitalisation pour une capacité d'accueil de **78 lits**

Chaque patiente est suivie par un psychiatre pendant toute son hospitalisation.

HOSPITALISATION DE JOUR PATIENTÈLE FÉMININE

- **Alternative à l'hospitalisation temps plein** ou prise en charge relais dans un espace spécifique
- Pour des patientes dont l'état psychique est relativement stabilisé
- **Après entretien de préadmission** avec le psychiatre de l'unité
- **Élaboration d'un contrat de soins** avec la patiente pour une session de 12 semaines renouvelable si besoin
- **Prise en charge individuelle et groupale**
- **Bilans réguliers**

